Ansturm auf die Arche des Geistes

Im Reich des Geistes sind unzählige Wohnungen

Anna Maria Hosta / dto
https://www.anna-maria-hosta.de

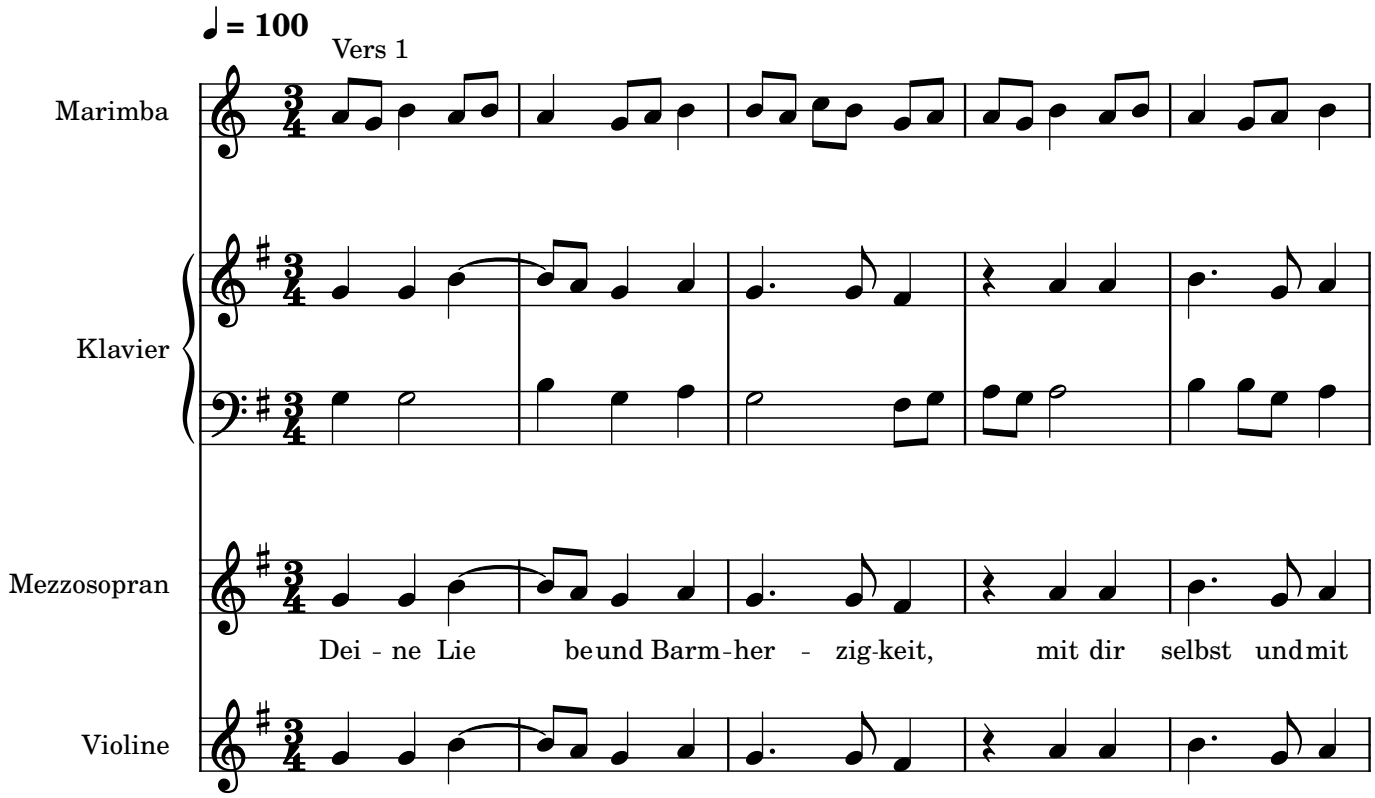

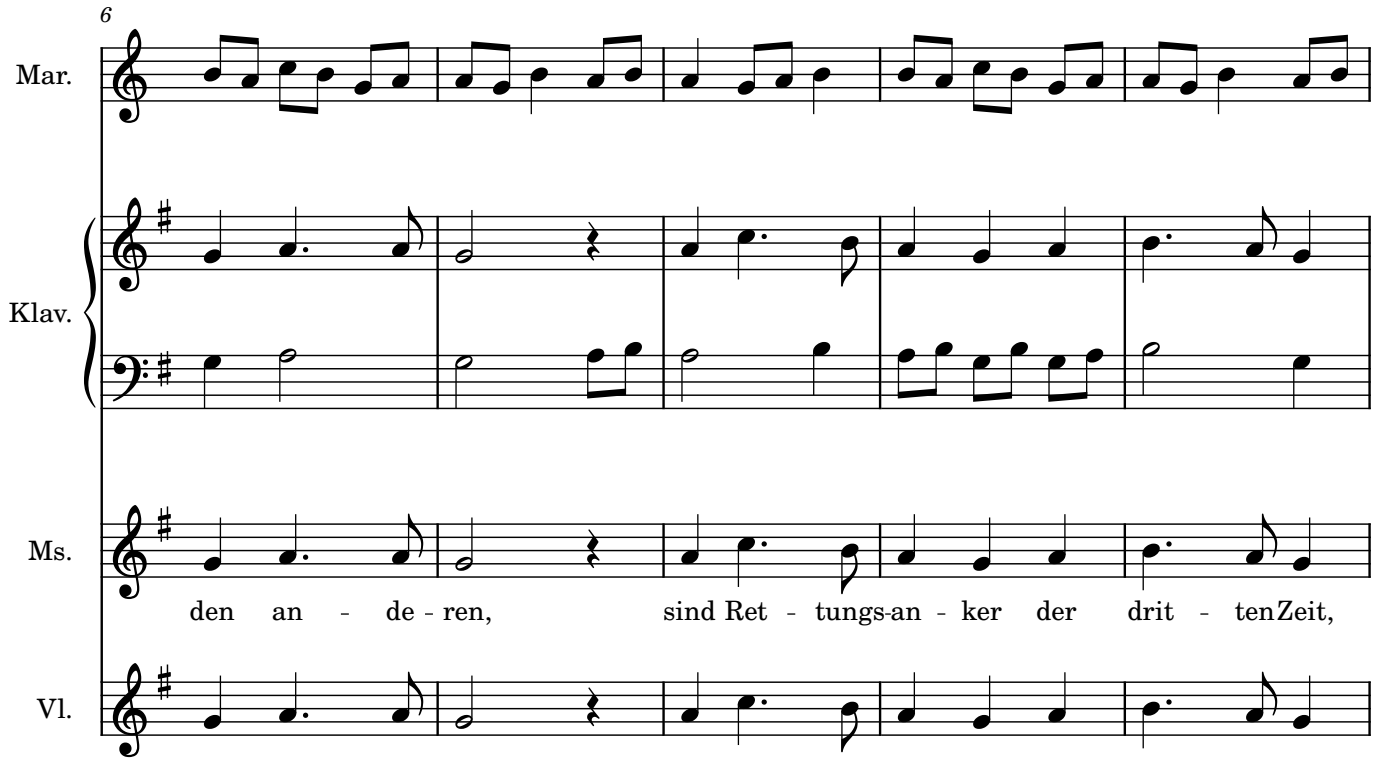

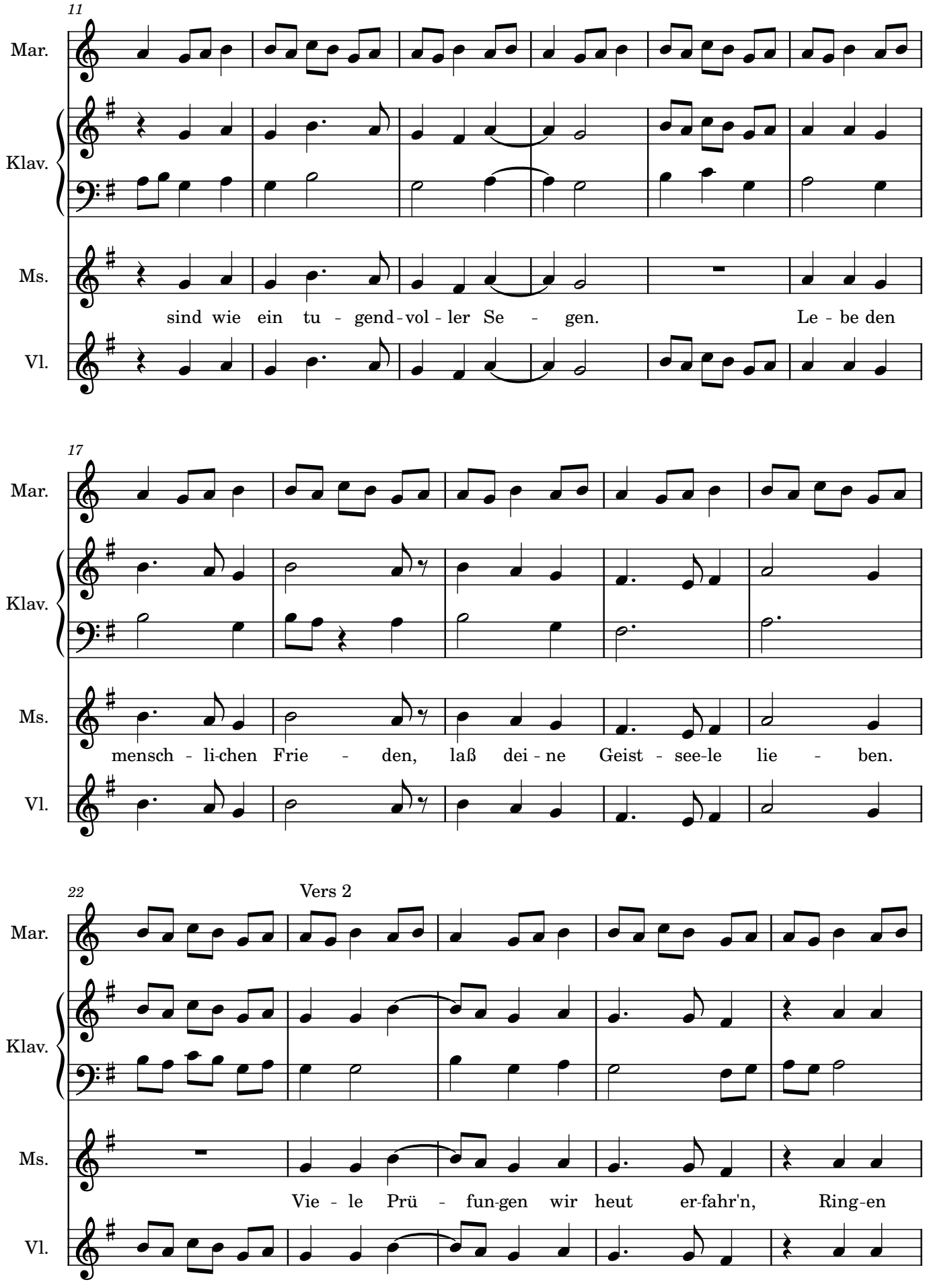
11
Mar.
Klav.
Ms.
sind wie ein tu - gend-vol - ler Se - gen. Le - be den
Vl.
17
Mar.
Klav.
Ms.
mensch - li-chen Frie - den, laß dei - ne Geist - see-le lie - ben.
Vl.
22
Vers 2
Mar.
Klav.
Ms.
Vie - le Prü - fun-gen wir heut er-fahr'n, Ring-en
Vl.

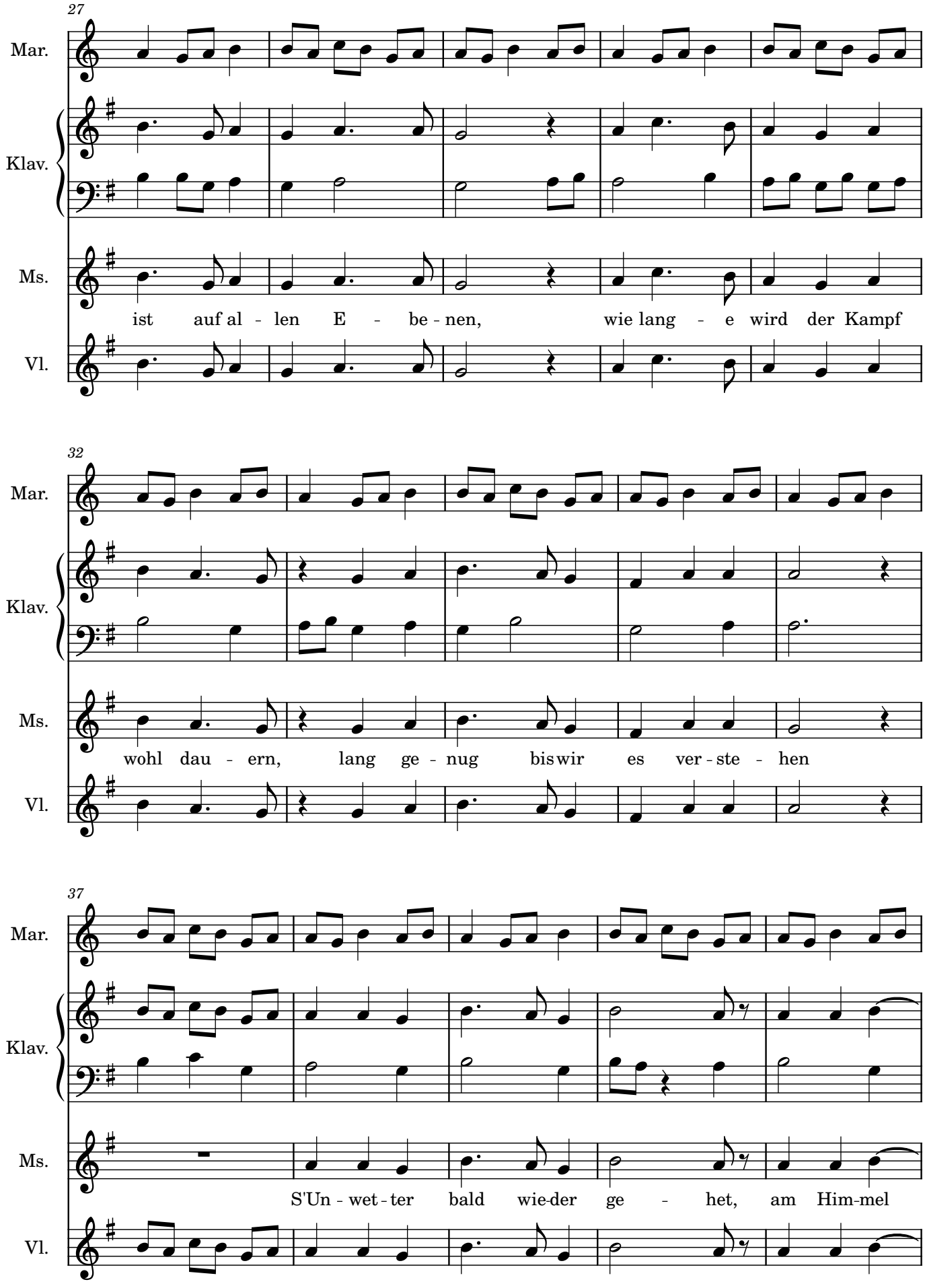
27
Mar.
Klav.
Ms.
ist auf al - len E - be - nen, wie lang - e wird der Kampf
Vl.
32
Mar.
Klav.
Ms.
wohl dau - ern, lang ge - nug bis wir es ver - ste - hen
Vl.
37
Mar.
Klav.
Ms.
S'Un - wet - ter bald wie-der ge - het, am Him-mel
Vl.

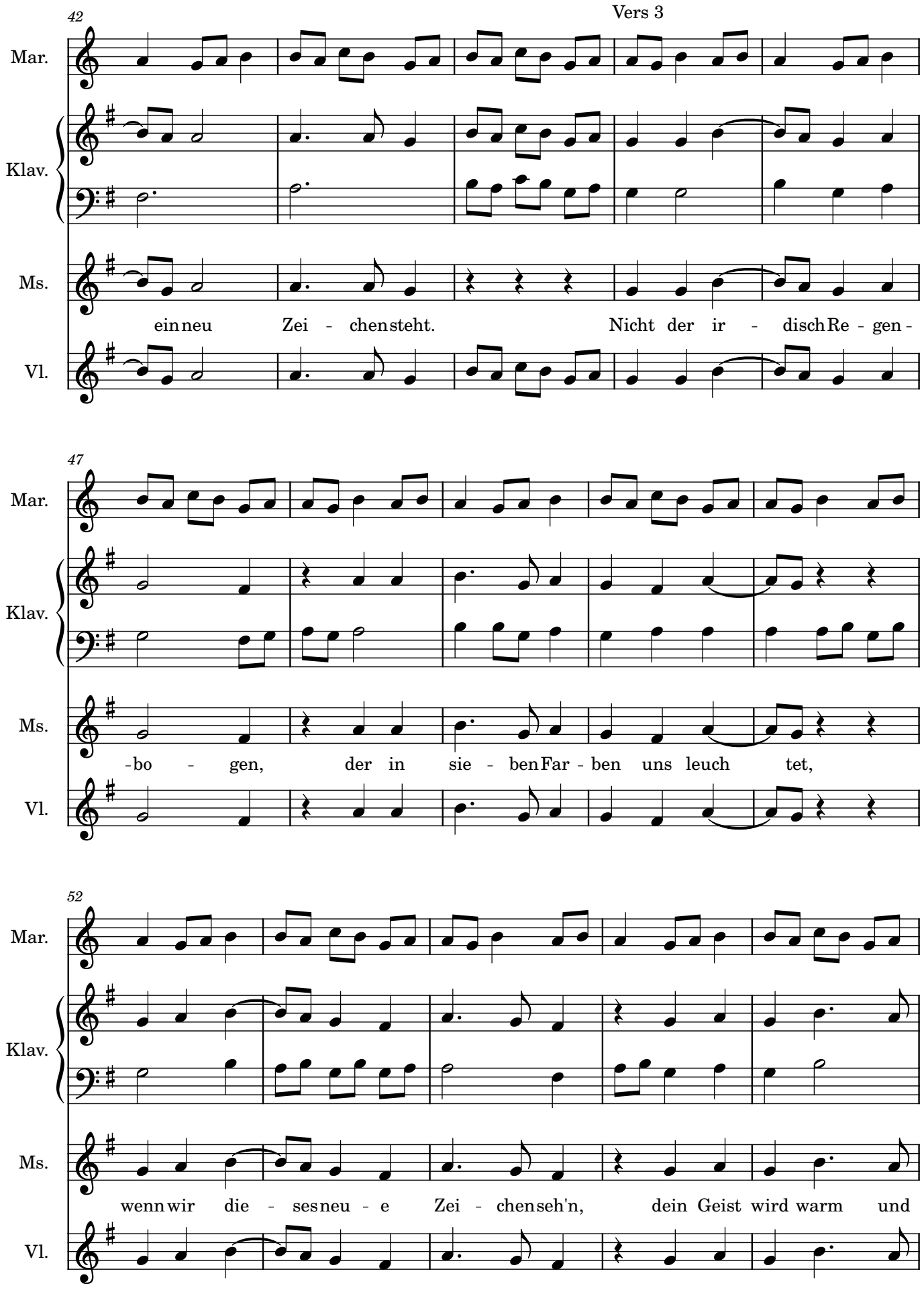
Vers 3
42
Mar.
Klav.
Ms.
ein neu Zei - chen steht. Nicht der ir - disch Re - gen -
Vl.
47
Mar.
Klav.
Ms.
-bo - gen, der in sie - ben Far - ben uns leuch tet,
Vl.
52
Mar.
Klav.
Ms.
wenn wir die - ses neu - e Zei - chen seh'n, dein Geist wird warm und
Vl.

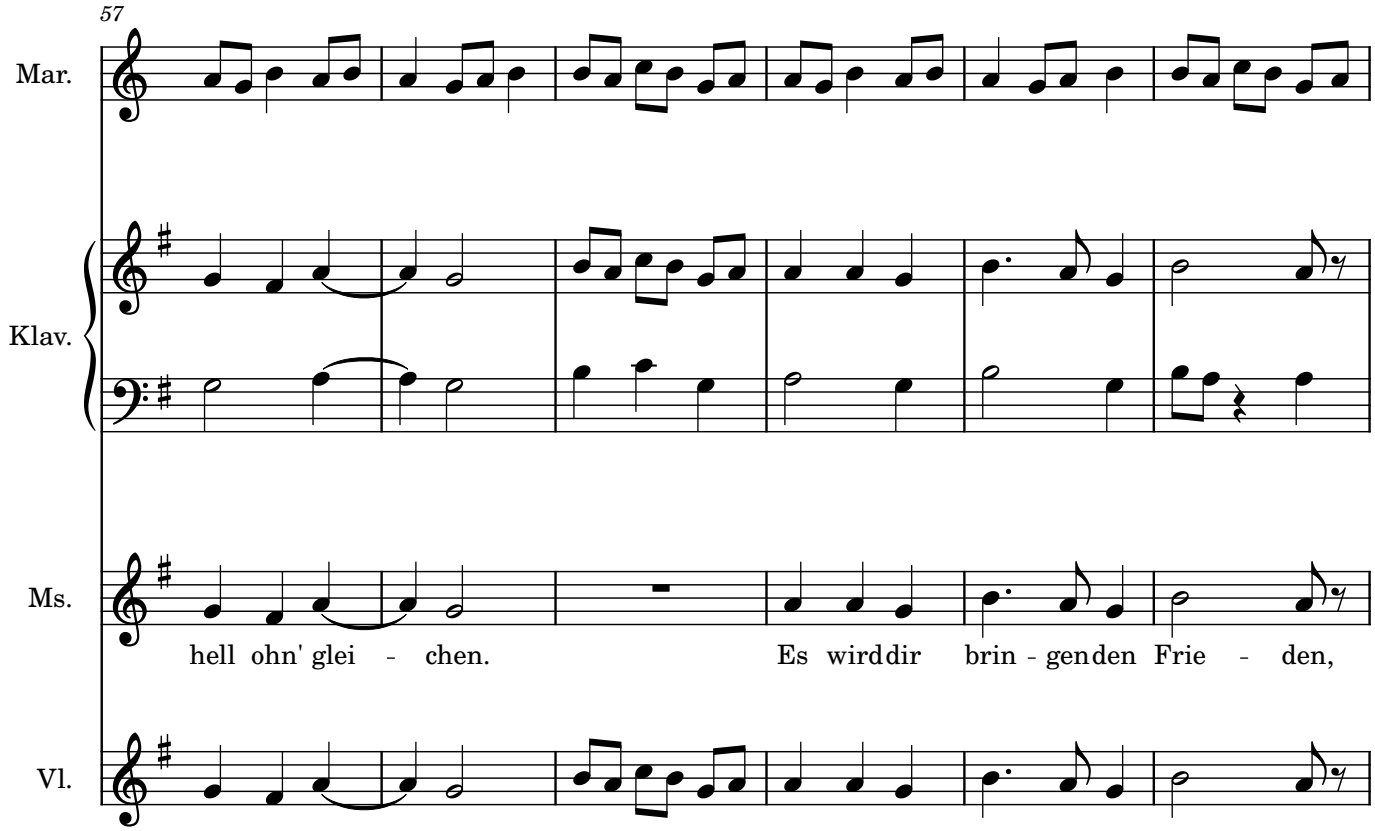
57
Mar.
Klav.
Ms.
hell ohn' glei - chen. Es wirddir brin - gendden Frie - den,
Vl.

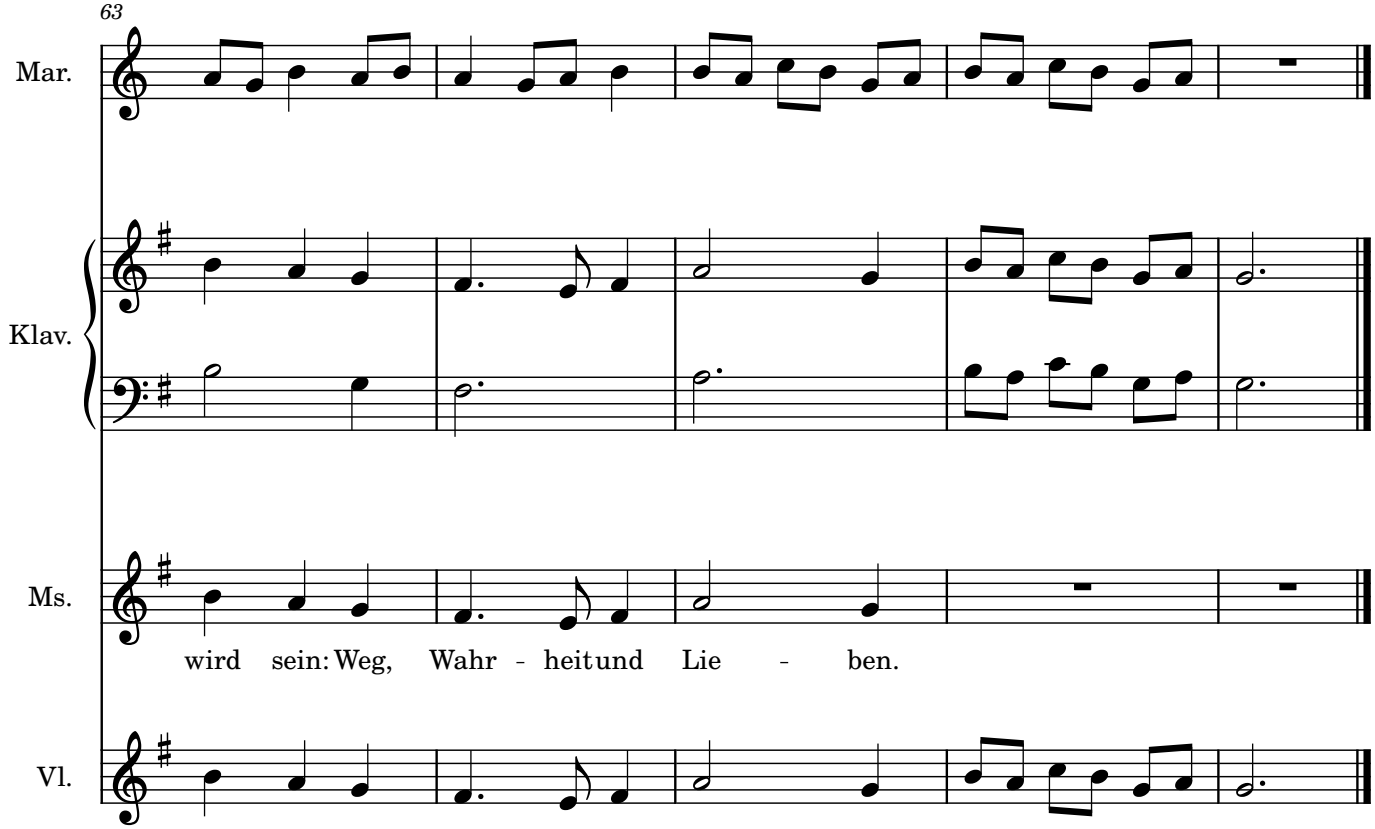
63
Mar.
Klav.
Ms.
wird sein: Weg, Wahr - heitund Lie - ben.
Vl.